

IV CURSO
TEÓRICO PRÁCTICO

DE

Patología DE LA Médula Ósea

HOTEL MELIÁ LOS GALGOS
17 Y 18 DE NOVIEMBRE DE 2016

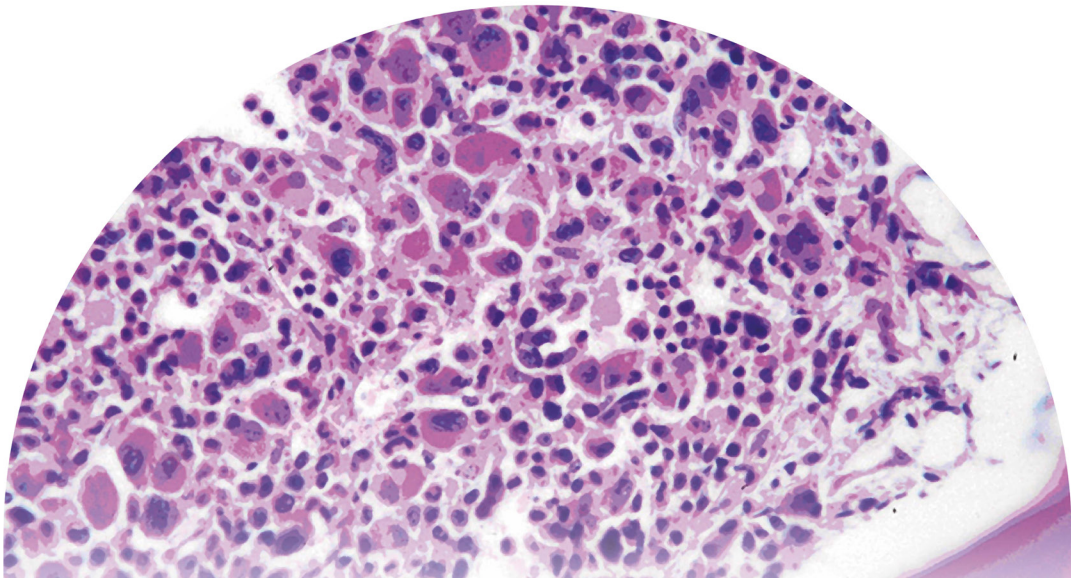

PROGRAMA

JUEVES, 17 NOVIEMBRE

- 08:30 - 09:00h** **Recepción y entrega de documentación**
- 09:00 - 09:15h** **Presentación del curso**
Dr. J.M. Fernández Rañada
Jefe del Servicio de Hematología. Hospital Quirón Madrid
Sra. Nieves Cuenca
Fundación Leucemia y Linfoma
Dr. José Antonio L. García - Asenjo
Iberia Pathology Manager- Labco Pathology
- 09:15 - 09:20h** **Introducción y desarrollo operativo del Curso**
Dr. Agustín Acevedo
- 09:20 - 10:00h** **Semiología de la Biopsia de Médula Ósea**
Dr. Agustín Acevedo
- 10:00 - 11:30h** **Seminario. Casos del 1 al 6**
- 11:30 - 12:00h** **Pausa café**
- 12:00 - 12:30h** **Linfomas indolentes con expresión periférica**
Dra. Estella Matutes
- 12:30 - 14:00h** **Seminario Linfomas con expresión periférica Casos del 7 al 11**
- 14:00 - 15:30h** **Almuerzo**
- 15:30 - 16:00h** **Neoplasias mieloproliferativas crónicas**
Dr. Agustín Acevedo
- 16:00 - 17:30h** **Seminario. Neoplasias mieloproliferativas Casos del 12 al 17**
- 17:30 - 18:00h** **Pausa café**
- 18:00 - 18:15h** **Propuesta de consenso SEHH - SEAP para el diagnóstico e informe anatomopatológico en la Mielofibrosis Primaria**
Dra. María Rozman
- 18:15 - 18:30h** **Discusión (NMPc y Propuesta de consenso SEAP - SEHH)**
- 18:30 - 19:00h** **Síndromes Mielodisplásicos y Mieloproliferativos / Mielodisplásicos**
Dra. María Rozman

VIERNES, 18 NOVIEMBRE

09:30 - 11:30h **Seminario Miolodisplasias. Casos del 18 al 24**

11:30 - 12:00h **Pausa café**

12:00 - 12:30h **Leucemias agudas**
Dra. María Rozman

12:30 - 13:45h **Seminario. Casos 25 al 28**

13:45 - 15:00h **Almuerzo**

15:00 - 15:30h **Valoración histórica del hueso normal y patológico no tumoral**
Dr. Agustín Acevedo

15:30 - 16:30h **Seminario final. Casos del 29 al 32**

16:30 - 17:30h **Resumen global y algoritmos diagnósticos**
Dr. Agustín Acevedo

PONENTES E INVITADOS

Dr. Agustín Acevedo

Jefe del Servicio de Anatomía Patológica del Hospital Universitario Quirón Madrid.
Profesor de Anatomía Patológica, Universidad Europea de Madrid. Facultad de Medicina.

Dra. María Rozman

Unitat de Hematopatología. Hospital Clinic, Barcelona. Universidad Central de Barcelona.

Dra. Estella Matutes

Unitat de Hematopatología. Hospital Clinic, Barcelona. Universidad Central de Barcelona.

Dra. Margarita Elices

Servicio de Anatomía Patológica del Hospital Infanta Sofía. San Sebastián de los Reyes.

Dr. Fernando López Barea

Jefe de Sección del Servicio de Anatomía Patológica del Hospital Universitario La Paz, Madrid. Universidad Autónoma de Madrid.

INFORMACIÓN

Dirigido a:

- Patólogos con experiencia en diagnóstico.
- Hematólogos generales o dedicados a la citología.
- Residentes de los dos últimos años de ambas especialidades que acrediten experiencia en diagnóstico de patología quirúrgica o citología hematológica.

Objetivos:

- Facilitar a los patólogos herramientas básicas para resolver los problemas más habituales.
- Ofrecer a los clínicos una mejor comprensión global del alcance y significado del diagnóstico de las biopsias de médula ósea.
- Completar la formación de especialistas y MIR de Anatomía Patológica y Hematología con introducción a las claves del diagnóstico en hematopatología en este campo.

Inscripción:

- **General:** 400,00 Euros
- **Residentes:** 275,00 Euros

Para más información e inscripción, consulte la Web:
www.meetandforum.net/cursopatologia2016



Solicitada la Acreditación Oficial de la Comisión de Formación Continuada de las Profesiones Sanitarias de la Comunidad de Madrid.

Organizado por:



Patrocinado por:



Secretaría Técnica

Paseo Santa María de la Cabeza, 66 Entlo. 28045 - Madrid

Telf. 91 517 87 88 / Fax. 91 517 87 89

congresos@meetandforum.com