



Grupo Hospitalario Quirónsalud en Málaga

 **quirónsalud**
La salud persona a persona



quirónsalud

1.	Grupo Hospitalario Quirónsalud en Málaga	7
2.	Hospital Quirónsalud Málaga	15
3.	Atención al paciente internacional	19
4.	Especialidades médico-quirúrgicas	23
5.	Equipamiento tecnológico	27
6.	Cómo llegar	31
7.	Sobre Málaga	37
8.	Sobre Grupo Hospitalario Quirónsalud	41

Grupo Hospitalario
Quirónsalud en Málaga

Hospital Quirónsalud Málaga

El Hospital Quirónsalud Málaga se puso en marcha a finales de 2009 y, tras pocos años de andadura pero de mucho trabajo, se ha convertido en un **referente de la sanidad privada** para Málaga y los malagueños. El hospital dispone de una amplia cartera de especialidades médico-quirúrgicas y de una plantilla cercana a los 900 empleados, entre los que se encuentran **200 destacados médicos y cirujanos** en sus respectivas especialidades, para proporcionar una **atención integral y de calidad** a los pacientes.

El Hospital Quirónsalud Málaga ha sido el centro de Grupo Quirónsalud en Andalucía que mayor crecimiento ha registrado en estos últimos años, tanto en actividad como en facturación. Anualmente, el Hospital realiza 30.000 estancias, 13.600 intervenciones quirúrgicas, 1.200 partos, 272.000 consultas médicas, 104.000 urgencias y 85.000 estudios radiológicos. Todo ello no sería posible sin el importante esfuerzo de los equipos médicos y del resto de personal, que han sido los

grandes artífices del impulso de este hospital y los creadores de **unidades referenciales en toda la provincia**: Instituto Oncológico de Andalucía, Instituto Quirúrgico de Andalucía, Servicio Integral Dental y Maxilofacial, Odontología y Ortodoncia, entre otras.

El hospital es **líder en pediatría y neonatología, ginecología y obstetricia, reproducción asistida, cirugía laparoscópica avanzada, traumatología y ortopedia, y aparato digestivo**, entre otras especialidades. El Hospital Quirónsalud Málaga, con casi 25.000 metros cuadrados de modernas instalaciones, cuenta con **123 habitaciones**, un equipamiento de vanguardia, un servicio de diagnóstico por la imagen que incluye los **últimos avances en tecnología diagnóstica**, como resonancia magnética de 3 Teslas y TAC. Alberga también laboratorios de análisis clínicos, de anatomía patológica y de reproducción asistida.





El Hospital Quirónsalud Málaga brinda un **servicio de urgencias 24** horas de adultos, pediátricas y Obstétrico-ginecológicas. Tiene también UCI de adultos y la UCI neonatal mejor equipada de la sanidad privada malagueña y la única que atiende partos de menos de 34 semanas. Asimismo, **incorpora un área de neurociencias**, integrada por especialidades como neurocirugía, neurología y neuropsicología, con una Unidad del Sueño que trata todas las alteraciones relacionadas con el descanso. Además, el Hospital Quirónsalud Málaga **practica la cirugía reconstructiva y cuenta con una Unidad Integral de Mama.**

Cabe destacar **la atención multilingüe a pacientes internacionales**, que crece año tras año dada nuestra disposición de servicios adicionales especialmente diseñados para cada necesidad, con un trato personalizado en su estancia. La atención al paciente guía nuestros pasos para ofrecerle una estancia que resulte siempre satisfactoria, **siempre velando por el bienestar del paciente y de sus familiares.**

El Hospital Quirónsalud Málaga pertenece a **Grupo Hospitalario Quirónsalud**, la mayor red hospitalaria en España, una extensa red de hospitales y centros sanitarios repartidos por todo el territorio nacional. El Hospital Quirónsalud Málaga cuenta con prestigiosos médicos, equipamiento que ofrece la mejor tecnología en el mercado, completa cartera de especialidades, instalaciones y servicios hoteleros únicos. Un enclave estratégico para **un centro líder de la sanidad privada** de la Costa del Sol. Con **servicio de atención al paciente internacional y concierto con las principales compañías aseguradoras.**

Centro Médico Quirónsalud Parque Litoral

El nuevo **Centro Médico Quirónsalud Parque Litoral** es un centro de consultas de unos 2.000 m², dividido en cuatro áreas independientes, dos en planta baja, con acceso directo desde la Avenida Imperio Argentina (la misma calle del Hospital Quirónsalud Málaga), y otras dos en la primera planta.

Es un centro de última generación, equipado con equipos de radiodiagnóstico y con una completa

cartera de servicios médico-quirúrgicos. Con un total de 61 consultas de multiespecialidades, más una nueva área de rehabilitación y fisioterapia y una zona para educación maternal integrada en el área de obstetricia y ginecología. Estas consultas se suman a las de los servicios que permanecen en el Hospital Quirónsalud Málaga.

- Horario: De lunes a viernes de 8:30 a 21:30 h.



Centro Médico Quirónsalud Málaga

El Grupo Hospitalario Quirónsalud pone en marcha en mayo de 2016 un **nuevo centro médico de especialidades y pruebas diagnósticas** en la ciudad. El Centro Médico Quirónsalud Málaga, de 763m2 distribuidos en dos plantas **en un céntrico edificio de La Malagueta**, nace para mejorar la accesibilidad de los malagueños a los servicios sanitarios de Quirónsalud. Con una manera de entender el **cuidado de la salud basada en la medicina integral y multidisciplinar, con un trato cercano, las últimas innovaciones médicas y un equipo de profesionales de prestigio.**

El centro ofrece al paciente una completa cartera de servicios, con diagnóstico y tratamiento, evitando desplazamientos y molestias, con una atención personalizada, cómoda y ágil. Dispone de **Unidad Integral de Aparato Locomotor** (con diagnóstico por la imagen), **Unidad Integral Materno-Infantil** (con diagnóstico prenatal), **Unidad de la Mujer** (con mamografía y ecografía), **Unidad Integral de Cardiología** (incluyendo

pruebas complementarias cardiológicas), **Servicio Integral Dental y Maxilofacial, Odontología y Ortodoncia** (con ortopantomografía), así como un área de enfermería. Las 15 consultas del centro acogen una completa cartera de especialidades médicas y quirúrgicas: anestesiología, angiología y cirugía vascular, aparato digestivo, cardiología, cirugía general, cirugía maxilofacial, dermatología y medicina estética, endocrinología y nutrición, ginecología y obstetricia, medicina interna, odontología y ortodoncia, pediatría, sala de curas y extracciones, traumatología y ortopedia y urología, entre otras.

El Hospital Quirónsalud Málaga aplica en este centro las tres máximas de su asistencia sanitaria: **profesionales de reconocido prestigio, la más alta tecnología diagnóstica y terapéutica y un trato personalizado de la más alta calidad para cada paciente.**



Hospital Quirónsalud Málaga

- Superficie construida 15.773 m2 superficie útil 14.083 m2
- 153 camas totales, 122 habitaciones y 1 suite
- 8 quirófanos y 1 Obstétrico-ginecológico
- 2 paritorios. Bañera para la asistencia de partos naturales
- 7 camas de UCI adultos
- UCI neonatal con 9 camas
- 8 puestos de reanimación
- Hospital de Día Quirúrgico
- Hospital de Día Oncológico
- 66 consultas externas
- 200 plazas de aparcamiento
- Alta tecnología diagnóstica y terapéutica
- Urgencias de adultos, pediátricas, obstétrico-ginecológicas, anestesista, matrona e intensivista 24 h. 2 puestos de triaje, 1 BOX de resucitación, 10 puestos de observación de adultos y 7 pediátricas.



Atención al paciente internacional

La atención al paciente es nuestra gran prioridad y trabajamos para que la experiencia de todos y cada uno de nuestros pacientes y las personas de su entorno sea lo más satisfactoria desde todos los puntos de vista. **Quirónsalud Málaga ofrece a sus pacientes unas instalaciones modernas y funcionales, la mejor tecnología, servicio personalizado y el compromiso de todos los profesionales del centro para ofrecer la mejor atención 24 horas del día todos los días del año.**

El centro hospitalario está **orientado al paciente internacional**, ámbito en el que Grupo Hospitalario Quirónsalud cuenta con una amplia experiencia que le ha hecho valedor del reconocimiento al **mejor grupo hospitalario por el International Travel Insurance Journal**. Es además el mayor proveedor médico de España, atiende anualmente a 20.000 pacientes extranjeros y mantiene **acuerdos con más de 570 aseguradoras internacionales**.

Ponemos a su disposición los siguientes servicios:

- **Habitaciones individuales.** Baño completo, sofá-cama para acompañante, aire acondicionado, TV, armario y WIFI.
- Posibilidades de **acompañamiento y traducción**.
 - **Atención personalizada.** Personal del hospital le acompañará durante su estancia en el centro para asistirle en sus necesidades.
 - **Servicio de intérpretes.**
 - **Documentación hospitalaria multilingüe.**
- **Servicio de Urgencias a domicilio y hoteleras 24h multilingüe.**
- **Concierto con las principales compañías internacionales.**
- **Concierto con todos los seguros de viaje.**



Especialidades
médico-quirúrgicas

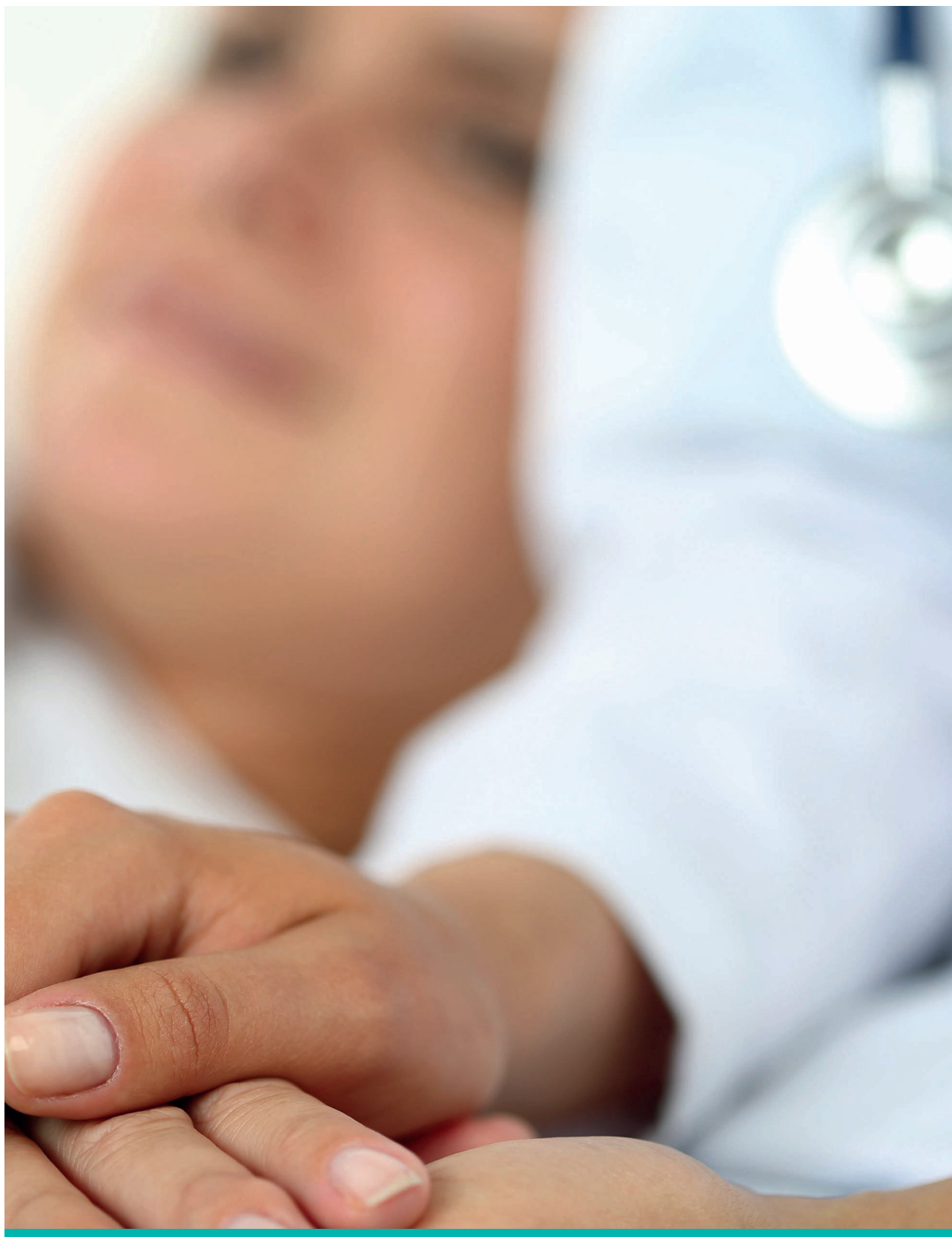

- Acondroplasia
- Alergología
- Anatomía patológica
- Anestesiología y reanimación
- Angiología, cirugía vascular y endovascular
- Aparato digestivo y endoscopia
- Cardiología
- Chequeos médicos
- Cirugía cardíaca
- Cirugía general y digestivo
- Cirugía ortopédica y Traumatología
- Cirugía pediátrica
- Cirugía plástica, estética, reparadora y reconstructiva
- Cirugía refractiva
- Cirugía torácica
- Consulta de enfermería
- Dermatología y venerología
- Diagnóstico por imagen
- Endocrinología y nutrición
- Farmacia
- Fisioterapia y Rehabilitación
- Ginecología y obstetricia
- Hematología y hemoterapia
- Logopedia
- Medicina estética
- Medicina funcional
- Medicina intensiva
- Medicina Preventiva
- Medicina interna
- Nefrología
- Neumología
- Neurocirugía
- Neurofisiología
- Neurología
- Neuropsicología
- Oftalmología
- Oncología
- Otorrinolaringología
- Pediatría
- Podología
- Psicología
- Psiquiatría
- Radiología vascular e intervencionista
- Reproducción asistida
- Reumatología
- Servicio integral dental y maxilofacial
- Terapia ocupacional
- Medicina y cirugía capilar
- Traumatología
- Traumatología deportiva
- Unidad de tratamiento percutáneo de lesiones músculo- esqueléticas
- Urgencias y medicina familiar
- Urodinamia
- Urología
- Unidad de lifting no invasivo Ultherapy
- Unidad de ortopedia infantil
- Unidad de coaching
- Unidad del dolor
- Unidad de genética
- Unidad de columna
- Unidad de diagnóstico prenatal
- Unidad de la obesidad y sobrepeso
- Unidad Integral de mama
- Unidad de endoscopia digestiva avanzada
- Unidad de láser en cirugía íntima
- Unidad de suelo pélvico
- Unidad de histeroscopia
- Unidad del Sueño
- Unidad del tracto genital inferior
- Unidad trastornos del movimiento
- Unidad de tráfico
- Unidad de voz

Equipamiento tecnológico



- Densitometría
- 18 Ecógrafos
- Estudio del sueño
- Laboratorio de neurofisiología
- Laboratorio de análisis clínicos
- Laboratorio de anatomía patológica
- Laboratorio de reproducción asistida
- 17 lámparas quirúrgicas y 7 mesas quirúrgicas
- Láser cirugía íntima
- Láser dermoestético
- Láser excimer (cirugía refractiva ocular)
- Láser para HBP en urología
- Litotricia Renal Extracorpórea
- Mamografía
- Microscopio quirúrgico neurocirugía
- Ortopantomografía
- Portátil RX y RX Híbrido
- Pruebas funcionales cardiológicas
- Resonancia magnética 3 teslas
- Resonancia magnética de 1,5 teslas
- Rx convencional
- Rx telemando
- Sala cardiovascular multifunción
- Sala de dilatación
- Sala de hemodinámica
- 2 Salas de endoscopia
- Sistema de digitalización radiológica
- TAC helicoidal multicorte de 64 cortes
- 3 Torres de laparoscopia, 9 columnas de anestesia, 9 equipos de anestesia
- 2 Salas UTPR

Cómo llegar

El Hospital Quirónsalud Málaga se encuentra en la **Avenida Imperio Argentina nº1, Urbanización Parque Litoral**, en el oeste de Málaga. Se trata de una zona estratégica, con excelentes comunicaciones con el corazón de la ciudad, con los distintos núcleos de la Costa y las principales capitales de Andalucía, disponiendo de conexiones directas con los principales núcleos de la provincia y con el centro de la ciudad:

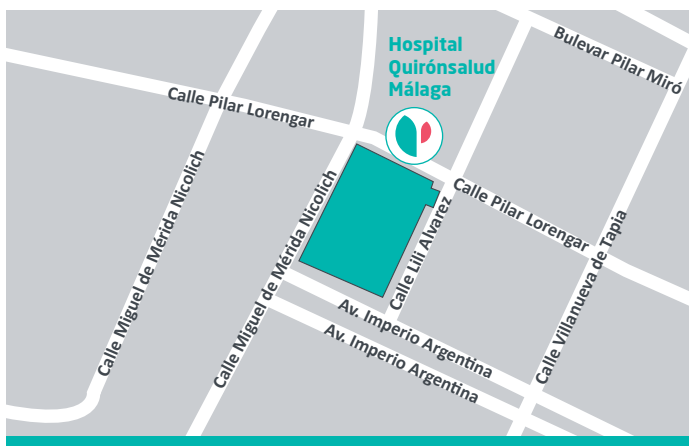

Conexiones

- **N-340:** Aeropuerto a 4,2 kms. y Polígonos Industriales del Área Metropolitana.
- **A-7:** Palacio de Congresos y Exposiciones a 3,5 kms y principales núcleos de la Costa del Sol.
- **Rondas de Málaga:** Sevilla, Granada y Cádiz.
- **Ronda Litoral:** Centro de la ciudad 4,5 kms.
- **Aeropuerto de Málaga** a 4,2 km.
- **Estación de ferrocarril María Zambrano** (Málaga) a 3,8km.
- **Metro: La Línea 2, parada “Palacio de Deportes”.** La línea 2 de Metro Málaga hace posible el traslado desde la zona oeste de la ciudad hasta las cercanías del centro. Tiene estaciones en el Palacio de Deportes, Puerta Blanca, La Luz- La Paz, El Torcal, Princesa – Huelin, La Isla y por último El Perchel.
- **Taxi:** encontrará una parada de taxi en la puerta del edificio de consultas externas.
- **Aeropuerto de Gibraltar** a 125km.



Por carretera

El acceso desde el norte se ha de hacer a través de la autovía A-45, (Antequera-Málaga) conectada con la A-92 que atraviesa la Comunidad Autónoma Andaluza y sobre la que desembocan las conexiones que vienen desde la zona norte del país.

La A-45 permitirá al visitante la entrada en Málaga por Ciudad Jardín, para llegar hasta el centro de la ciudad, u optar por las rondas Este u Oeste que la circunvalan si su destino es alguna otra zona de Málaga.

La A-357, le pondrá en contacto con el Parque Tecnológico de Andalucía (PTA).

Por otro lado, la **Autovía del Mediterráneo A-7, que recorre todo el litoral de la provincia, desde Nerja hasta Algeciras, ya en la provincia de Cádiz**, permitirá al visitante el acceso a la ciudad través de esta vía si su procedencia es desde cualquier población de la costa.

Además, existe un completo servicio de autobuses a las principales capitales y ciudades de nuestra geografía.

Por tren

La estación de Málaga, denominada María Zambrano, constituye uno de los nudos de comunicación ferroviaria más importante del Sur de España. De hecho, **Málaga está unida mediante la red de Alta Velocidad Española (AVE) con las principales ciudades del país**. Su céntrica ubicación y su excelente comunicación con otros medios de transporte hacen de nuestra estación un punto de partida y destino muy a tener en cuenta cuando planifique su visita a nuestra ciudad.

Por avión

El Aeropuerto de Málaga-Costa del Sol es uno de los más importantes de España y tiene conexiones con las principales ciudades del mundo. Situado a tan sólo ocho kilómetros del Centro Histórico de la ciudad, destaca por sus modernas terminales y su amplia oferta comercial. El aeropuerto de Málaga **recibe en torno a los 13 millones de pasajeros al año**, cifra que lo sitúa como la puerta de entrada para toda Andalucía. En la actualidad en sus instalaciones operan más de 60 compañías aéreas.

Desde el aeropuerto de Málaga se ofrecen varias fórmulas para llegar al centro de la capital:

La línea C1 de Renfe Cercanías conecta la terminal T3 del aeropuerto de Málaga con el centro de la capital y la línea M-135 también se encuentra disponible para llegar a la ciudad. Además, la ciudad cuenta con la Línea A Exprés, la cual conecta el centro de la ciudad con el aeropuerto en tan sólo 15 minutos

Por mar

Como buena ciudad mediterránea, Málaga ha estado siempre vinculada al mar y a las riquezas que de él provienen y que siempre nos han dado la vida a los malagueños. Resguardado por una bahía natural, **el Puerto de Málaga se ha convertido en el segundo puerto de cruceros de la Península y suele recibir la visita de las más importantes navieras del mundo**. No en vano, Málaga cuenta con las estaciones marítimas más modernas del país.

Sobre Málaga

Málaga, capital de la provincia homónima, es la **quinta ciudad de España** en número de habitantes. Está **situada en el sur de la Península Ibérica, en un privilegiado enclave natural**. Su término municipal tiene una superficie de 398,25 kilómetros cuadrados y su población roza los **568.000 habitantes**, aunque el área metropolitana se acerca al millón.

Los factores ambientales y geográficos que han incidido de un modo más notorio en el desarrollo y evolución de la ciudad han sido la **influencia marina, la ubicación del municipio sobre dos valles fluviales** (Guadalhorce y Guadalmedina), su orografía y su régimen climático.

El mar Mediterráneo baña sus costas y los montes de Málaga la circundan, conformando una barrera montañosa que la defiende del frío, caracterizándose su clima por sus **suaves temperaturas** gracias al papel del mar como regulador térmico. Los meses más cálidos son julio y agosto y los más fríos suelen ser diciembre y febrero. En cualquier caso, **las temperaturas medias oscilan son de 22,8º C de máxima y 13 ºC de mínima**. La distribución de las precipitaciones

en Málaga está bastante bien definida por las estaciones del año, correspondiendo la mayor pluviosidad al otoño y al invierno.

Málaga cuenta con un patrimonio natural de una gran riqueza medioambiental. El paraje natural de **la Desembocadura del Guadalhorce**, localizado dentro de una isla de 122 hectáreas delimitada por los brazos del río en su tramo final, es lugar de paso para cientos de especies migratorias y destaca por su gran valor ecológico. Por su parte, **el Parque Natural de los Montes de Málaga** tiene una superficie de 4.996 hectáreas, en las que podemos encontrar más de 230 especies vegetales y más de 160 vertebrados.



Sobre Grupo Hospitalario Quirónsalud

Quirónsalud es el grupo hospitalario más importante de España y el tercero de Europa. Está presente en 13 comunidades autónomas, cuenta con la tecnología más avanzada y dispone de una oferta de casi 7.000 camas en más de 125 centros, como la Fundación Jiménez Díaz, Ruber, Hospital La Luz, Teknon, Dexeus, Policlínica de Gipuzkoa, etc., así como con un gran equipo de profesionales altamente especializados y de prestigio internacional.

Galicia

Hospital	Ciudad	Camas
H. Quirónsalud A Coruña	A Coruña	96
H. Quirónsalud Miguel Domínguez	Pontevedra	160

Madrid

Hospital	Ciudad	Camas
H. Univ. Fundación Jiménez Díaz	Madrid	677
Hospital La Luz	Madrid	187
H. Ruber Internacional	Madrid	156
H. Quirónsalud Ruber Juan Bravo	Madrid	229
H. Quirónsalud San José	Madrid	86
Hospital Universitario Rey Juan Carlos	Móstoles	316
Hospital Universitario Quirónsalud Madrid	Pozuelo de A.	236
Hospital General de Villalba	C. Villalba	179
Hospital Universitario Infanta Elena	Valdemoro	169
H. Quirónsalud Sur	Alcorcón	81

Extremadura

Hospital	Ciudad	Camas
H. Quirónsalud Clídeba	Badajoz	76
H. Quirónsalud Cáceres	Cáceres	25
H. Quirónsalud Santa Justa	V. De la Serena	29

Andalucía

Hospital	Ciudad	Camas
H. Quirónsalud Sagrado Corazón	Sevilla	147
H. Quirónsalud Infanta Luisa	Sevilla	121
H. Quirónsalud Marbella	Marbella	81
H. Quirónsalud Málaga	Málaga	153
H. Quirónsalud C. de Gibraltar	Los Barrios	71
H. Quirónsalud Córdoba	Córdoba	100
H. Quirónsalud Huelva	Huelva	65

Islas Canarias

Hospital	Ciudad	Camas
H. Quirónsalud Tenerife	S. C. Tenerife	195
H. Quirónsalud Costa Adeje	Adeje	65

Islas Baleares

Hospital	Ciudad	Camas
H. Quirónsalud Palmplanas	P. Mallorca	175
Clínica Rotger	P. Mallorca	186

País Vasco

Hospital	Ciudad	Camas
H. Quirónsalud Bizkaia	Bilbao	128
Policlínica Guipuzkoa	S. Sebastián	162
H. Quirónsalud Vitoria	Vitoria	24

Aragón

Hospital	Ciudad	Camas
H. Quirónsalud Zaragoza	Zaragoza	116

Cataluña

Hospital	Ciudad	Camas
Hospital Universitari Sagrat Cor	Barcelona	282
Centro Médico Teknon	Barcelona	258
H. Quirónsalud Barcelona	Barcelona	225
H. El Pilar	Barcelona	181
Hospital Universitari Dexeus	Barcelona	206
H. Univ. General de Catalunya	S. Cugat V.	346
H. Quirónsalud del Vallès	Sabadell	76

Comunidad Valenciana

Hospital	Ciudad	Camas
H. Quirónsalud Valencia	Valencia	83
H. Quirónsalud Torrevieja	Torrevieja	72

Murcia

Hospital	Ciudad	Camas
H. Quirónsalud Murcia	Murcia	111

Castilla - La Mancha

Hospital	Ciudad	Camas
H. Quirónsalud Toledo	Toledo	115
H. Quirónsalud Albacete	Albacete	64
H. Quirónsalud Ciudad Real	C. Real	47



Trabajamos en la promoción de la docencia (siete de nuestros hospitales son universitarios) y la investigación médico-científica (contamos con el Instituto de Investigación Sanitaria de la FJD, único centro investigador privado acreditado por la Secretaría de Estado de Investigación, Desarrollo e Innovación).

Asimismo, nuestro servicio asistencial está organizado en unidades y redes transversales que permiten optimizar la experiencia acumulada en los distintos centros, y la traslación clínica de nuestras investigaciones. Actualmente, Quirónsalud está desarrollando más de 1.600 proyectos de investigación en toda España y muchos de sus centros realizan en este ámbito una labor puntera, siendo pioneros en diferentes especialidades como cardiología, endocrinología, ginecología, neurología y oncología, entre otras.



Accede online a tus resultados y gestiona tus citas en el área "Mi Quirónsalud" de quironsalud.es, o en nuestra App.

DESCÁRGATE LA APP



Cita previa

901 123 456



quironsalud.es



Quirónsalud, contigo donde tú estés.

Más de 125 hospitales, institutos y centros médicos dedicados a tu salud.